

Projekt- Daten: **Senioren-WG für 12 Bewohner**, 4. OG, ca. 475,00 m<sup>2</sup> Nfl., Finsterwalde

## Objektdaten

Baujahr: 1978  
Bauweise: Leichte Platte Cottbus  
Anzahl Wohnungen: 50



## Modernisierungsmaßnahmen bis 2016

1. Kunststofffenster,
2. Fassadendämmung
3. Kellerdeckendämmung,
4. Dämmung oberste Geschoßdecke,
5. Teil-Sanierung Bad/Küche,

## Ablauf

Vorplanung: 07/2016  
Bauantrag: 10/2016  
AU-Planung: 12/2016  
Baubeginn: 02/2017  
Fertigstellung: 08/2017



## Ausstattungsmerkmale

1. Einbau eines Aufzugs,
2. umfangreiche Grundrissänderungen
3. behindertengerecht,
4. Abbruch/Neubau größere Balkone,
5. Verringerung von Fensterbrüstungen,
6. Teilerneuerung Haustechnik,
7. Außenanlagen, Sitzecke,

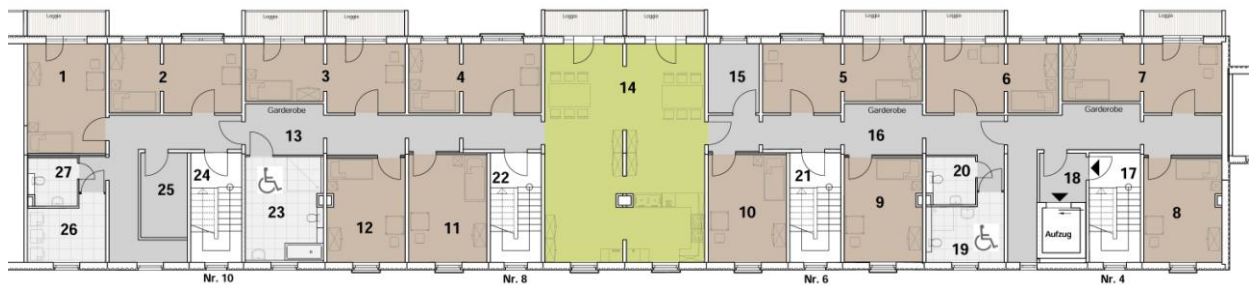

aufgestellt: Dipl.-Ing. Michael Nickisch